



# Panamericana Centro Cultural

**PANAMERICANA**®



**Teatro**  
con capacidad para  
236 personas

**Auditorio**  
con capacidad para  
150 personas

**Salones**  
con sistema  
de iluminación,  
sonido y video

**Bulevar**  
de las Artes  
Plásticas



## Panamericana Centro Cultural

Nuestro Centro de Entretenimiento y Cultura cuenta con:

- Un teatro de 341 m<sup>2</sup> y 236 sillas.
- Un salón múltiple de reuniones con capacidad para 150 personas.
- Un salón para 70 y dos para 50 personas, climatizados y dotados con medios audiovisuales e instalaciones de datos y voz.
- Así mismo, cuenta con más de 100 parqueaderos cubiertos para su total comodidad.

Por su estratégica ubicación, cercanía y facilidad de acceso desde hoteles, restaurantes, complejos culturales y de negocios, hospitales, bares y universidades, el **Centro Cultural y Empresarial PANAMERICANA** es único en su género.



El Centro Cultural y Empresarial PANAMERICANA pone a su servicio la más alta tecnología en sistemas de:

**Iluminación.** Contamos con equipos profesionales en iluminación para teatro: Fresnell, Elipsoidals, PAR led.

**Sonido.** Es la dotación más sofisticada en sistemas de sonido: consola de sala Soundcraft 40 canales, consola de monitoreo, parlantería Electrovoice y micrófonos Sennheiser.

**Video.** Equipos de alta definición: videoproyectores Panasonic de 3.500 lúmenes y Epson de 3.000 lúmenes.

Todo lo anterior, unido a sus características técnicas como concha acústica electromecánica, tramoya con control digital, nubes acústicas en vidrio, plafones de madera retráctiles y cámaras de resonancia con persianas mecanizadas, garantizan los mejores estándares de calidad para su evento.

## CENTRO CULTURAL Y EMPRESARIAL PANAMERICANA

El Poblado, carrera 43A N.º 6 sur – 150 / Tel.: (604) 493 6451 – Cel.: 315 8424021 / Correo: [ccultural.med@panamericana.com.co](mailto:ccultural.med@panamericana.com.co)





# Panamericana Centro Cultural



En la Milla de Oro de El Poblado en la ciudad de Medellín, encontramos a **PANAMERICANA**, cadena líder en Entretenimiento y Cultura, que ofrece dentro de sus instalaciones del **Centro Cultural y Empresarial PANAMERICANA**, un espacio ideal para el desarrollo de actividades artísticas, culturales, académicas y empresariales de toda la región.

## Somos los mejores por unidad, equipamiento y calidad

Además, estamos certificados por el SIMPAD, según el Decreto 1920 de 2007, con lo que garantizamos la calidad de nuestros servicios enmarcados en las normas de seguridad vigentes.

El **Centro Cultural y Empresarial PANAMERICANA** se convierte en el espacio ideal para sus eventos y ofrece soluciones integrales que le garantizan el óptimo desarrollo de actividades en distintos ámbitos como:

### Artísticos y culturales

- Música
- Danza
- Teatro
- Folclor
- Artes plásticas
- Lúdica
- Entretenimiento

### Académicos y de capacitación

- Talleres
- Seminarios
- Conferencias
- Congresos
- Diplomados

### Corporativos y empresariales



## CENTRO CULTURAL Y EMPRESARIAL PANAMERICANA

El Poblado, carrera 43A N.º 6 sur – 150 / Tel.: (604) 493 6451 – Cel.: 315 8424021 / Correo: [ccultural.med@panamericana.com.co](mailto:ccultural.med@panamericana.com.co)





# Panamericana Centro Cultural

**PANAMERICANA**®



**CENTRO CULTURAL Y EMPRESARIAL PANAMERICANA**

El Poblado, carrera 43A N.º 6 sur – 150 / Tel.: (604) 493 6451 – Cel.: 315 8424021 / Correo: [ccultural.med@panamericana.com.co](mailto:ccultural.med@panamericana.com.co)



# Panamericana Centro Cultural

**PANAMERICANA**®

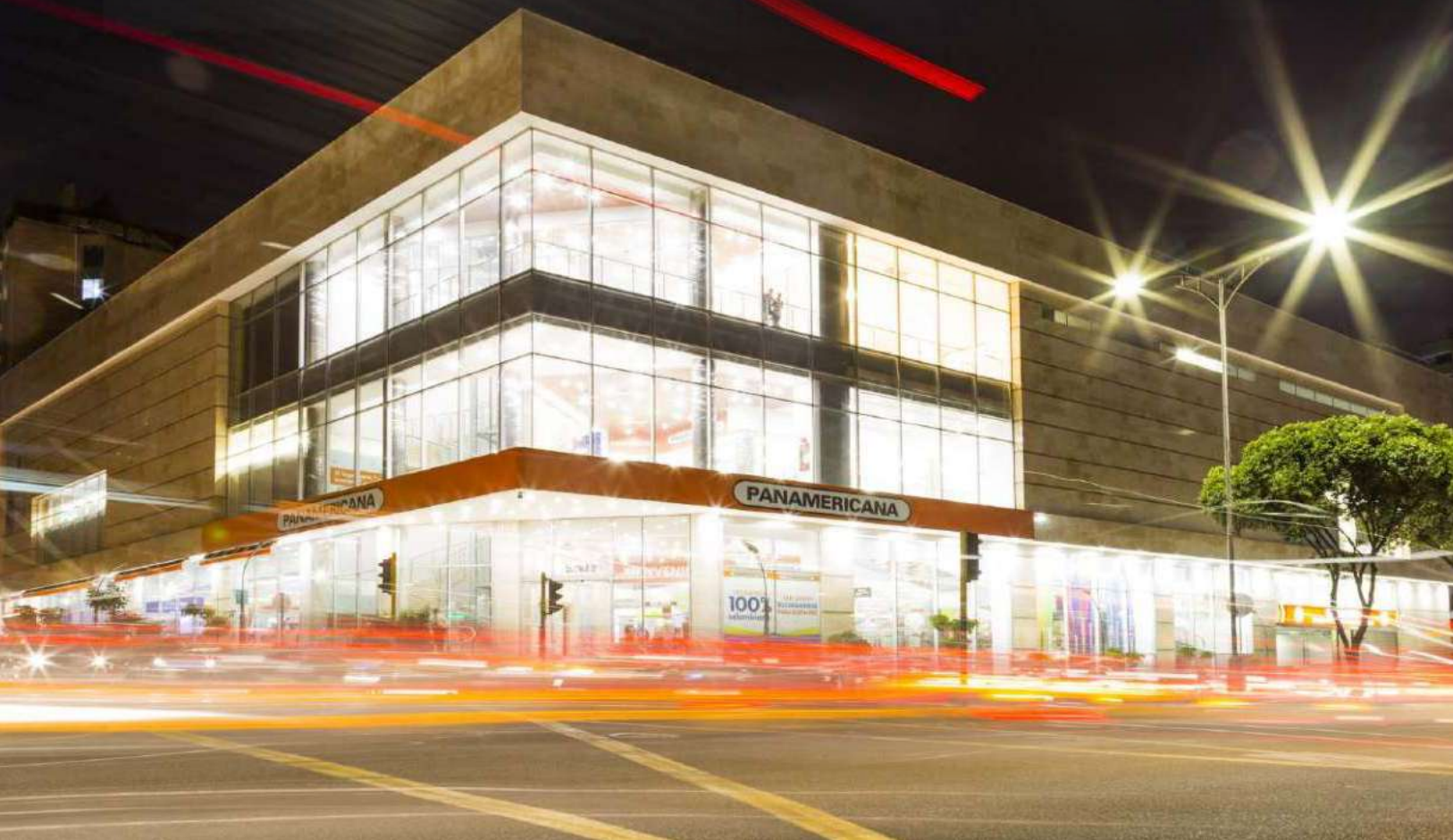

## Salones

con sistema de iluminación,  
sonido y video

## Auditorio

con capacidad para  
350 personas

Informes: Tel.: (607) 697 9697 / Cel.: 320 8342300  
Cra. 27 N.º 45-05, Barrio Sotomayor - Piso 3 / Bucaramanga - Santander  
Correo: [ccultural.buc@panamericana.com.co](mailto:ccultural.buc@panamericana.com.co)





# Panamericana Centro Cultural



| Salones          | Área en metros                  | Aula | Auditorio | Tipo U | Espina de pescado |
|------------------|---------------------------------|------|-----------|--------|-------------------|
| Salón 1          | 13 m de ancho x 16 m de largo   | 80   | 110       | 50     | 100               |
| Salón 2          | 11 m de ancho x 16 m de largo   | 80   | 110       | 50     | 100               |
| Salón 3          | 11 m de ancho x 16 m de largo   | 80   | 110       | 50     | 100               |
| Salones 1 y 2    | 24 m de ancho x 32 m de largo   | 170  | 250       | 80     | 200               |
| Salones 1, 2 y 3 | 35.4 m de ancho x 48 m de largo | 350  | 350       | 240    | 350               |







**Panamericana**  
Centro **Cultural**

**El Centro Empresarial PANAMERICANA**  
pone a su servicio la más alta tecnología en sistemas de:



## **SALA DE SISTEMAS DE AUDIO**

- Parlantes de techo, referencia Electrovoice Evid C8-2.
- Subwoofer de techo, referencia Electrovoice Evid C10.1.
- Mezclador de audio, Allen & Heath, referencia ZED0436.
- Plataforma de audio digital Tesira Forte-AI AVB.
- Amplificador de audio para parlantes, rango full, referencia por canal a 8 ohmios de 400 W, Electrovoice PA 2400T, F0120173, Serial N. 02112.
- Amplificador de audio para parlantes, rango subwoofer, referencia Electrovoice PA2450L.
- Micrófono inalámbrico de mano, referencia Shure BLX24R-5M58.
- Micrófono inalámbrico de solapa, referencia Shure BLX14R/85.
- Distribuidor de antenas UHF, referencia Shure modelo UA844SWB.
- Micrófono vocal de mano, referencia Electrovoice N7D627A & N/D627.
- Micrófono vocal tipo cuello de ganso, para atril, referencia Shure MX418S/C.
- Base de piso para micrófono de mano, referencia PROEL/SIMILAR.
- Parlantes de monitores, audio, referencia AV40.
- Caja directa pasiva – Balanceador / Aislador de audio con transformadores de audio, línea de alta eficiencia, relación 11.33, referencia PROEL.





**Panamericana**  
Centro **Cultural**

**El Centro Empresarial PANAMERICANA**  
pone a su servicio la más alta tecnología en sistemas de:

## SISTEMAS DE VIDEO

- Telón eléctrico de 250" diagonal, formato NTSC, referencia Soundview tamaño total.
- Videoprojector Power Lite Pro G-6970 WU, marca Epson, de 6.000 lúmenes, doble lámpara de contraste, entrada VGA, cable S de video, cable de audio RCA.
- Reproductor Blu-ray, referencia Samsung H6500.
- Cámara de video, referencia Sony SNCCH2108.
- Grabador de video Vivotek, incluye disco duro.
- Transmisor AV42 en estándar, referencia Crestron DM-TX-200-C-2G.
- Transmisor, referencia DM-TX1-4K-C.
- Receptor de señales de A/V + Control en estándar HD base T, referencia Crestron DM-RMC-4K-100-C.
- Sistema de enrutamiento y audio digital, y conversión multiformato FHD, referencia Crestron MD16x16+DMC-4K-HD(X6)+DMC-H00(X1).
- Televisor, video y cabina de control, referencia Samsung TE-310.
- Elevador eléctrico, ascensor de techo para proyector, referencia LT-ATP58.







## EQUIPOS DE CONTROL

- Procesador de control maestro, referencia Crestron CP3.
- Tableta para control, referencia Apple IPAD.
- Software para control en tableta, referencia Crestron APP.
- Panel de control, referencia Crestron MP-820.
- Switch Ethernet, referencia TP-LINK Y TL SG-2426P.
- Módulo de Dimmers, referencia Crestron DIN -4DIMFLV4.
- Tablero de pared.
- Computador portátil.
- Switch On / Off Legrand / similar.

## SISTEMAS DE ILUMINACIÓN

- Set de barrajes de distribución eléctrica para iluminación escénica.
- Cableado eléctrico, A10AWG.
- Cableado de control.
- Proyector de iluminación tipo elipsoidal, referencia Elation Profile.
- Proyector de iluminación tipo Fresned led, referencia Elation F1WW-TVL.
- Luminaria tipo PAR led, color RGBW, referencia Martin – Rush PAR 1.
- Luminaria tipo robótica Spot, referencia Martin PC, M2PC.
- Distribuidor DMX -5124 activo, referencia Martin Splitter DMX.5.3.
- Pach Panel DMX pasivo.
- Rack de pared estándar, 19", 10RS.



## EQUIPOS ADICIONALES

- Antenas de media onda, referencia Shure UAB.
- Splitter de audio X 2, referencia Shure UA 221.
- Amplificador de antenas, referencia Shure UA830W6.
- Módulo para control de motores, referencia Crestron DIN-2MC2.
- Lente de 50 elipsoidal, referencia Martin Profile Lens 50.
- Cable eléctrico 3 x 12 Centelsa.
- Extensiones HDMI de 7.5 m.
- Extensiones VGA de 7.5 m.
- Extensiones de audio.
- Extensiones de micrófono.





## CARTELERA DIGITAL

- Monitor marca Samsung, referencia DB848E.
- Soporte de pantalla de 48", referencia Soundview.
- Monitor marca Samsung, referencia D832E.
- Soporte de pantalla de 32", referencia Soundview.

- Cajas de piso para conectividad en atril, con placas de conectividad para micrófono, 2 para voz y datos, 1 toma doble y una para PC, referencia WIREMOLD.
- Panel de conectividad A/V en pared.
- Panel de conectividad en Rack.
- Set de cables conectores de audio y video, 8 cables.

## DOTACIÓN SALÓN 1

- Ocho parlantes de techo Electrovoice con potencia de 30 W y transformador de línea.
- Amplificador de audio para parlantes, rango full, referencia por canal a 8 ohmios de 400 W.
- Proyector Epson Powerlite X27 de 6.000 lúmenes, contraste 10000:1, entradas VGA, HDMI y RCA.
- Telón eléctrico de 250" diagonal formato NTSC.
- Luminaria tipo robótica Spot, referencia Martin PC.
- 110 sillas tapizadas.
- Cables para conectar el computador (audio y video).
- Proyector de iluminación tipo Fresnel led, referencia Elation.
- Dos mesas (180 cm x 60 cm) con mantel blanco, para registro y refrigerio.

- Tablero acrílico con caballete, portaborrador y sujetapapeles.
- Regleta con tomas para el computador principal.
- Estación de café con: tinto, aromática y dispensador de agua.

### Servicios adicionales:

- Pasador de diapositivas con señalador.
- Portapendones.
- Extensiones de energía para computadores.
- Mesas y manteles.
- Micrófono de mano, solapa y diadema.
- Cabinas amplificadas.
- Conversor VGA-HDMI.







**Panamericana**  
Centro **Cultural**

## El Centro Empresarial PANAMERICANA

pone a su servicio la más alta tecnología en sistemas de:

### DOTACIÓN SALÓN 2

- Ocho parlantes de techo Electrovoice con potencia de 30 W y transformador de línea.
- Amplificador de audio para parlantes, rango full, referencia por canal a 8 8 ohmios de 400 W.
- Proyector Epson Powerlite X27 de 6.000 lúmenes, contraste 10000:1, entradas VGA, HDMI y RCA.
- Telón eléctrico de 250" diagonal, formato NTSC.
- Luminaria tipo robótica Spot, referencia Martin PC.
- 110 sillas tapizadas.
- Cables para conectar el computador (audio y video).
- Proyector de iluminación tipo Fresnel led. referencia Elation.
- Dos mesas (180 cm x 60 cm) con mantel blanco, para registro y refrigerio.

- Tablero acrílico con caballete, portaborrador y sujetapapeles.
- Regleta con tomas para el computador principal.
- Estación de café con: tinto, aromática y dispensador de agua.

### Servicios adicionales:

- Pasador de diapositivas con señalador.
- Portapendones.
- Extensiones de energía para computadores.
- Mesas y manteles.
- Micrófono de mano, solapa y diadema.
- Cabinas amplificadas.
- Conversor VGA-HDMI.







**Panamericana**  
Centro **Cultural**

## El Centro Empresarial PANAMERICANA

pone a su servicio la más alta tecnología en sistemas de:

### DOTACIÓN SALÓN 3

- Ocho parlantes de techo Electrovoice con potencia de 30 W y transformador de línea.
- Amplificador de audio para parlantes, rango full, referencia por canal a 8 8 ohmios de 400 W.
- Dos proyectores Epson Powerlite X27, de 6.000 lúmenes, contraste 10000:1, entradas VGA, HDMI y RCA.
- Dos telones eléctricos de 250" diagonal cada uno, formato NTSC.
- Luminaria tipo robótica Spot, referencia Martin PC.
- 110 sillas tapizadas.
- Cables para conectar el computador (audio y video).
- Proyector de iluminación tipo Fresnel led, referencia Elation.
- Dos mesas (180 cm x 60 cm) con mantel blanco, para registro y refrigerio.
- Tablero acrílico con caballete, portaborrador y sujetapapeles.
- Regleta con tomas para el computador principal.
- Estación de café con: tinto, aromática y dispensador de agua.

### Servicios adicionales:

- Pasador de diapositivas con señalador.
- Portapendones.
- Extensiones de energía para computadores.
- Mesas y manteles.
- Micrófono de mano, solapa y diadema.
- Cabinas amplificadas.
- Conversor VGA-HDMI.

